

Cabinet medical din ambulatoriu de specialitate/ spital St. Obregă
Medic Dr. Magdalena Budisteanu
Specialitatea Neurologie Ped.

SCRISOARE MEDICALĂ

Domnului/ Doamnei Dr. (adresa cabinetului medical) _____

Stimate (ă) coleg (ă) _____

Vă informăm că pacientul dumneavoastră Constanta Ionel
Pelcu născut în data de _____

CNP _____ a fost consultat în serviciul nostru la
data de 27.07.2011

Diagnostic: Tremur la membrele inferioare în hiperextensibilitate,
la care nu s-a vădit nici reflexul percutabil

Investigații: EEG - trasee fmi jozofolice ptozice

Medicația prescrisă:

- stimularea motorie și cognitivă corespunzătoare

Medicament	Dimineața	Prânz	Seara	Observații
<u>vitale</u>				
<u>- dipropionat de fer</u>		<u>tertibial</u>		
<u>- control peste 2 luni sau la nevoie</u>				

Data 27.07.2011

Semnătura și parafa
medicului

Vito
Himalaya
HERBAL HEALTHCARE

MAGDALENA BUDIȘTEANU
MEDIC PRIMAR
NEUROLOGIE PEDIATRICĂ
C.C.D. 879931

Ex. neurologice:

- flexi reflexe de intinche meningeale
- un craniu - nel opant normal
- falo sfacti uteri
- la profunde in SV - tendele de intinche a capului
- umbroase
- hot vii haly REP in extensi haly
- reflexe arborii + haly
- plic - oformoty haly ginyu
- umbroase ambroase

MAGDALENA BUDISTEANU
MEDIC PRIMAR
"STIULOGIE PEDIATRICA"
COD: 879931

ROUMANIE ROMÂNIA ROMANIA
CERTIFICAT DE NAȘTERE

CERTIFICAT DE NAISSANCE / BIRTH CERTIFICATE

Seria NJ Nr. 582883

Série/Series No./No.

DATE PRIVIND COPILUL

Données concernant l'enfant/
Data concerning the child

Cod Numeric Personal

Numéro personnel/Personal number

5110628132834
 S A A L L Z Z N N N N N C

Numele de familie <i>Nom/Surname</i>	CONSTANTIN			
Prenumele <i>Prénom/First name</i>	IONUT PETRU			
Sexul <i>Sexe/Sex</i>	Data nașterii <i>Date de naissance/Date of birth</i>	Anul /Année/Year	Luna, /Mois/Month	Ziua /Jour/Day
MASCULIN	2011	14	MI	28
Locul nașterii <i>Lieu de naissance/ Place of birth</i>	Localitatea /Localité/Place		Județul /Département/County	
	MEDGIDIA		CONSTANTA	

DATE PRIVIND PĂRINȚII

/ Données concernant les parents / Data concerning the parents

TATĂL <i>Père/Father</i>	Numele de familie <i>Nom/Surname</i>	CONSTANTIN		
	Prenumele <i>Prénom/First name</i>	CIPRIAN IONUȚ		
MAMA <i>Mère/Mother</i>	Numele de familie <i>Nom/Surname</i>	IVANCIU		
	Prenumele <i>Prénom/First name</i>	LILIANA		

Act de naștere nr. 872

Acte de naissance no./
Birth document no.

înregistrat la

enregistré à/
registered at

Mențiuni

Mentions/ Mentions

din 18 iulie 2011
 de/from (ziua, luna, anul / jour, mois, année / day, month, year)
 MEDGIDIA CONSTANTA
 (Localitatea/Ambasada/Consulatul) (Județul /Département/County)
 (Localité/Ambassade/Consulat/Place/Embassy/Consulate)



Semnătura
Signature/Signature

COJOCARU TUDORITA
 Șef de birou de stare civilă

Eliberat de

PRIMĂRIA MUN. MEDGIDIA

Data

Date/Date

20110718

A A A A L L Z Z

Spitalul Clinic Judetean de Urgenta Constanta

sistem informatic HIPOCRATE <<
© RSC
E-mail:office@rsc.ro

**BILET DE IESIRE DIN
SPITAL AFERENT
FOCG NUMARUL
5538**

Data eliberarii: 08/02/2013
Sectia: NEUROCHIRURGIE,
sect.cl.
Medic: BALASA DANIEL
Perioada internarii: 04/02/2013 - 08/02/2013 Urgenta **DA**

NUMELE CONSTANTIN	Diagnostic principal (DRG Cod 1): Hemoragie subdurala traumatica Diagnostic principal (DRG Cod 2): Eveniment nespecificat, intentie nedeterminata Diagnostice secundare (DRG): 1. Retardare mentala nespecificata fara mentionarea deficientei comportamentului 2. Atrofia cerebrala circumscrisa 3. Mastoidita, nespecificata Diagnostice formulare libera: Higroma frontala dreapta .GCS=15 GOS -4 Atrofie cerebrala. Retard psihomotor. Otomastoidita bilaterala . Stare la externare: ameliorat
PRENUMELE IONUT-PETRU	
VIRSTA 1 ani	
OCUPATIA fara ocupatie	
ADRESA TEILULUI; CUZA VODA; CONSTANTA	

EPICRIZA

Pacient internat pentru suspiciunea de empiem frontal drept confirmat pe Ct cranian.

Pacientul sufera de un retard psihomotor nascut cu scor ABGAR 6 ,aflat in tratamentul si observatia medicilor neuropsihiatrii infantili.

In cursul internarii ,examele de laborator ,probele inflamatorii, hemoleucograma au fost normale ceace a infirmat suspiciunea aratata la internare.

RMN cerebral nativ si contrast arata vindecarea higromei frontale ,otomastoidita bilaterala.

Stare la externare :constient ,fara semne de deficit motor si senzitiv ,retard psihomotor constnt de la nastere ,stationar.

Recomandari:Afebril

Ex ORL in ambulator.

Dispensarizare in policlinica cabinet NP medic primar neurochirurg Cod D 11066

RECOMANDARI/REGIM/MEDICATIE

INVESTIGATII PARACLINICE IN CURSUL INTERNARII

DATA	INVESTIGATII
06/02/2013 11:00:57	Proteina C reactiva (CRP):0.02 mg/dL;

05/02/2013 11:55:59	<p>Calciu ionic: <u>4.6</u> mg/dL; Clor seric (Cl: <u>92</u> mmol/L); Creatinina serica (CREA: <u>0.2</u> mg/dL); Glucoza serica (Glucoza: <u>108</u> mg/dL); Hemograma cu formula leucocitara cu Hb, Ht si indici (Bazofil: <u>0.01</u> mii/ÅµL, Bazofil: <u>0.1</u> %, Concentratie medie a Hb/eritrocit: <u>30.4</u> g/dL, Eozinofil: <u>0.09</u> mii/ÅµL, Eozinofil: <u>1.2</u> %, Hematocrit: <u>36.5</u> %, Hemoglobina {Hb}: <u>11.1</u> g/dL, Hemoglobina eritrocitara medie {HEM}: <u>25.1</u> pg/cell, Largimea distributiei eritrocitare: <u>14</u> %, Largimea distributiei trombocitare: <u>12.2</u> %, Limfocit: <u>2.15</u> mii/ÅµL, Limfocit: <u>29.5</u> %, Monocit: <u>0.6</u> mii/ÅµL, Monocit: <u>8.2</u> %, Neutrofil: <u>4.45</u> mii/ÅµL, Neutrofil: <u>61</u> %, Numar eritrocite: <u>4.43</u> mil./ÅµL, Numar leucocite: <u>7.3</u> mii/ÅµL, Numar trombocite: <u>200</u> mii/ÅµL, Volum eritrocitar mediu {VEM}: <u>82.4</u> fL, Volum trombocitar mediu {VTM}: <u>10.4</u> fL); Potasiu seric (K: <u>4.3</u> mmol/L); Sodiu seric (Na: <u>139</u> mmol/L); Uree serica (Urea: <u>8</u> mg/dL);</p>
05/02/2013 09:02:30	<p>Proteina C; Timp de protrombina QUICK ; VSH ;</p>
05/02/2013 08:59:57	<p>Proteina C; Timp de protrombina QUICK ; VSH ;</p>
04/02/2013 15:54:36	<p>Alaninaminotransferaza (GPT/ALAT/ALT) (ALT: <u>10</u> U/L); Aspartaminotransferaza (GOT/ASAT/AST) (AST: <u>32</u> U/L); Creatinina serica (CREA: <u>0.22</u> mg/dL); Glucoza serica (Glucoza: <u>114</u> mg/dL); Hemograma cu formula leucocitara cu Hb, Ht si indici (Bazofil: <u>0.03</u> mii/ÅµL, Bazofil: <u>0.3</u> %, Concentratie medie a Hb/eritrocit: <u>31.1</u> g/dL, Eozinofil: <u>0.53</u> mii/ÅµL, Eozinofil: <u>6</u> %, Hematocrit: <u>37.9</u> %, Hemoglobina {Hb}: <u>11.8</u> g/dL, Hemoglobina eritrocitara medie {HEM}: <u>25.3</u> pg/cell, Largimea distributiei eritrocitare: <u>13.9</u> %, Largimea distributiei trombocitare: <u>12.1</u> %, Limfocit: <u>4.3</u> mii/ÅµL, Limfocit: <u>48.3</u> %, Monocit: <u>0.94</u> mii/ÅµL, Monocit: <u>10.6</u> %, Neutrofil: <u>3.1</u> mii/ÅµL, Neutrofil: <u>34.8</u> %, Numar eritrocite: <u>4.67</u> mil./ÅµL, Numar leucocite: <u>8.9</u> mii/ÅµL, Numar trombocite: <u>214</u> mii/ÅµL, Volum eritrocitar mediu {VEM}: <u>81.2</u> fL, Volum trombocitar mediu {VTM}: <u>11</u> fL); Potasiu seric (K: <u>4.5</u> mmol/L); Proteina C; Rezerva alcalina (Rezerva alcalina: <u>27</u> mEq/ICO₂); Sodiu seric (Na: <u>140</u> mmol/L); Timp de protrombina QUICK (INR: <u>1.01</u> , Procente de protrombina: <u>99</u> %, Timp: <u>12.4</u> secunde); Uree serica (Urea: <u>16</u> mg/dL); Urina - sediment (Celule epiteliale scuamoase: <u>1-15</u> , Cristale: fosfat amorf , Hematii: <u>0-1</u> , Leucocite: <u>1-4</u>); Urocultura (cu antibiograma dupa caz): Bacteriurie < 1000 UFC/mL (fara semnificatie clinica) 1000 UFC/mL = pragul de detectie al uroculturii uzuale UFC = unitati formatoare de colonii. ; VSH (VSH: <u>2</u> mm/h);</p>

NR.F.O.-

BILET DE IEȘIRE DIN SPITAL

Num: CONSTANTIN Prenume: IONUȚ : CNP 5110628132834 Vârsta: 10u 8c
Domiciliul: CUZA VODĂ : județul C-TA
Internat de la 16.03.2013 : până la 25.03.2013

DIAGNOSTIC:

1. PNEUMONIE de cu IRA medie forma obstructiva
2. ECI
3. HIPOTROFIE PONDERALĂ
4.

Stare la externare

EPICRIZA:

Copil în vîrstă de 10 ani 8 luni, sex masculin, cu antecedente
prin tuse de la fapt medicală pentru starea stîm
severă, tuse, polipnee, wheezing, dispnee expiratorie
la intensificarea febril, stare generală influențată, hipohidrie
ponderală, tuse moderat accentuată, febră cu aspect
reprezentat, stăcinte pulmonară murmur răsucit prezent
bilateral, reducerea bronșică și creșterea în subțilitate
murmur, tuse rădă, wheezing, dispnee expiratorie, polipnee
Al-148 l/min, ritmic, stăcime suplimentară cu respirație
vederată, sau nouă, diversă prezentă, până
uneori de vîntare menșurală, rețard psihomotor.
Sub tratament antibiotic (Fortuon + Gentamicin)
anticoagulant (Heparina), bronhodilatator
oltră (Ventolin), corticosteroizi și simptomele evoluate
a fost lent progresivă cu ameliorarea stării de obstructie
bronșică.

RECOMANDĂRI:

1. Alimentație corectă și variată
2. Control prin HZ
3. Profundă reducerea cu vizuibilă de 3 pic / zi, zilnic
până la vîrstă de 2 ani
4. Evitare prujul, umedă
5. Alinați prujul prin ...

Eliberat Rp. - DA / NU
Data, 25.03.2013

GE 800gr

Dr. Ștefan Simion
medic primar pediatrie
cod: 516722

	16.03	22.03
Hemoglobina (g/dl)	11,7	12,9
VEM	85,7	84,7
HEM	26,1	25,7
CHEM	30,5	30,4
Nr.Eritrocite		
Hematocrit (%)	38,4	42,5
Reticulocite (%)		
Leucocite (mii/mm ³)	17,14	9,4
Neutrofile (%)	64,1	55,1
Limfocite (%)	26,1	32,8
Monocite (%)	9,4	10,6
Eozinofile (%)	0	1
Bazofile (%)	0,3	0,5
Trombocite (mii/mm ³)	395	447
FSP		
VSH (mm/1h)		
Uree (mg/dl)	26,8	
Creatinină (mg/dl)	0,27	
Acid uric (mg/dl)		
Glicemie (mg/dl)	174,4	
Lipide totale (mg/dl)		
Trigliceride (mg/dl)		
Colesterol (mg/dl)		
LDH		
HDL		
Bilirubina totală (mg/dl)		
Bilirubina directă		
Bilirubina indirectă		
TGP (u/l)	8,6	
TGO (u/l)	38,7	
Amilazemie (u/l)		
Fosfataza alcalină (u/l)		

Sideremie (microgr/dl)		
Calcemie		
Calciu ionic		
Magnezemie		
Na ⁺ (mEq/l)	138	
K ⁺ (mEq/l)	4,84	
Rezerva alcalină		
ASLO		
Proteina C reactivă	3,93	
Timp Quick		
APTT		
INR		
Fibrinogen (mg/dl)		
Albumine (%)		
Alfa 1 (%)		
Beta (%)		
Gama (%)		
Raport A / G		
Sumar urină		

Urocultura		
Coprocultura		
Coprocitograma		
Ex. coproparazitologic		
Exudat faringian		
Hemocultura		
IDR Ia2u PPD		

EXAMEN RADIOLOGIC

Rj. pulmonară
 18.03 - Hiluri pulmonare congestive
 senza opac periferice pulmonare dr.
 22.03. Condusuri pulmonare
 perichimatoase lob superior
 dr. Hiluri pulmonare congestive.

ECHO

alte EXAMINARI / INVESTIGATII

EKG - ritm sinusol

Consiliul Județean Constanța
Comisia pentru Protecția Copilului
Str. Decebal nr.22, Constanța
Tel. 0241 480851, Fax 0241 694137

Nr. D 303 / 28.02.2013
Valabil din data: 28/02/2013
Dosar: 2961

CERTIFICAT
de încadrare a copilului într-un grad de handicap

Copilul **CONSTANTIN IONUȚ PETRU**, fiul lui **CONSTANTIN CIPRIAN IONUȚ** și al/a lui **IVANCIU LILIANA**, născut la data de **28/06/2011**, în localitatea **Medgidia**, județul **Constanța**, cu domiciliul în localitatea **Cuza Voda**, str. **TEIULUI nr. 43**, județul **Constanța**, posesor al tip act: **nesp.**, CNP **5110628132834**, se încadrează în gradul de handicap **GRAV (cu asistent personal)** conform raportului de evaluare complexă nr. **D10431 din 13/02/2013**, eliberat de Serviciul de Evaluare Complexă cu recomandările prevăzute în planul de recuperare a copilului cu dizabilități prevăzut în anexă.

Prezentul certificat este valabil **12 luni** și intră în vigoare de la data valabilității.

Pentru reînnoirea certificatului trebuie să vă prezentați cu cel puțin 30 de zile înainte de expirarea acestuia.

Prezentul certificat s-a întocmit în **4 exemplare**, și constituie anexă la Hotărâre.

Președinte,

Belu Mariana

Vicepreședinte,

Dinică Petre

Șef Serviciu Evaluare Complexă,

Onea Roxana

Membri,

Mătușa Rodica Floarea

Pahon Oana- Mirela

Constandin Laura Monica

Mocanu Răzvan Traian

Paris Elena

Secretar,

Troșie Eugenia

Consiliul Județean Constanța
Comisia pentru Protecția Copilului
Str. Decebal nr.22, Constanța
Tel. 0241 480868, Fax 0241 694137

HOTĂRÂREA NR. D303

Ședința din 28/02/2013

Pe rol soluționarea cazului privind copilul **CONSTANTIN IONUȚ PETRU**, născut la data de **28/06/2011** în **Medgidia, județul Constanța, CNP 5110628132834**, fiul lui **CONSTANTIN CIPRIAN IONUȚ** și **IVANCIU LILIANA**, cu domiciliul în localitatea **Cuza Voda, str. TEIULUI nr. 43, județul Constanța**.

Având în vedere cererea înregistrată sub nr. D288 din 13/02/2013 prin care doamna/domnul **IVANCIU LILIANA**, în calitate de mama copilului, solicită eliberarea certificatului de încadrare într-o categorie de persoane cu handicap pentru copilul **CONSTANTIN IONUȚ PETRU**;

Luând în considerare:

- certificatul medical cu diagnosticul G80; F72 (codul de boala);
- actele și documentele depuse la dosar;
- raportul de evaluare complexă nr. **D10431 din 13/02/2013**, întocmit de Serviciul de Evaluare Complexă, cu propunerea de încadrare a copilului în gradul de handicap **GRAV (cu asistent personal)**, tip handicap 7;
- planul de recuperare întocmit de Serviciul de Evaluare Complexă;

Având în vedere situația și propunerea de încadrare a copilului **CONSTANTIN IONUȚ PETRU** în gradul de handicap **GRAV (cu asistent personal)**, conform Raportului de Evaluare Complexă nr. **D10431 din 13/02/2013** prezentat de **doamna Blaga Luciana, referent de specialitate** în cadrul Serviciului de Evaluare Complexă;

În temeiul:

- Ordinului 725/2002 privind criteriile pe baza cărora se stabilește gradul de handicap;
- Ordinului nr.18/2003 privind aprobarea Ghidului metodologic pentru evaluarea copilului cu dizabilități și încadrarea într-un grad de handicap;
- prevederile art. 2 alin.1 lit. a, art. 9, alin. 1, art.10, alin. 1, 3, art. 16 alin. 3, 5, 6; art.18 alin 1, 2, 5 și art. 21 din Hotărârea nr. 1437/2004, privind aprobarea Metodologiei de Funcționare a Comisiei pentru Protecția Copilului;
- prevederile art. 46, alin. 1, 2; art. 104 lit a, b din Legea nr. 272/2004 privind protecția și promovarea drepturilor copilului.

Comisia pentru Protecția Copilului Constanța constată necesitatea încadrării într-o categorie de persoane cu handicap a copilului **CONSTANTIN IONUȚ PETRU** și

HOTĂRĂȘTE

Art.1 Încadrarea copilului **CONSTANTIN IONUȚ PETRU**, născut la data de **28/06/2011** în gradul de handicap **GRAV (cu asistent personal)**;

Art.2 Eliberarea certificatului de încadrare a copilului **CONSTANTIN IONUȚ PETRU** într-un grad de handicap, cuprins în Anexa 1, parte integrantă din prezenta Hotărâre;

Art.3 Aprobarea planului de recuperare a copilului **CONSTANTIN IONUȚ PETRU** cuprins în Anexa 2, parte integrantă din prezenta Hotărâre;

Art.4 Aprobarea planului de servicii personalizat, cuprins în Anexa 3, parte integrantă din prezenta Hotărâre;

Art.5 Comunicarea doamnei/domnului **IVANCIU LILIANA** cu domiciliul în localitatea **Cuza Voda, str. TEIULUI, nr. 43, județul Constanța**, care are obligația să aducă la cunoștință tuturor factorilor interesați, conform planului de recuperare și a planului de servicii personalizat;

Art.6 Prezenta hotărâre este executorie și poate fi atacată în termen de 30 de zile de la data comunicării, la Tribunalul Constanța.



Vizat pentru legalitate

Secretar C.P.C.,

Troșie Eugenia

PT. CONFORMITATE

BULETIN MEDICAL
NR: 100888 din 2013-01-28

Nume: CONSTANTIN IONUT PETRU
CNP: 5110628132834
Telefon: 0762657193

Localitate: constanta

Investigatii efectuate

Medic

CT craniu nativ si cu substanta de contrast

Radu Baz

Rezultatul investigatiei

Examinarea CT cranio-cerebrala nativa si cu substanta de contrast evidentiaza:

- fontanela anterioara larg deschisa, cu dimensiuni de cca 38/39 mm;
- fontanela posterioara inchisa, fara anomalii;
- mica acumulare cu densitate similara LCR-ului si dimensiuni axiale de 29/8 mm, situata extranevraxial frontal frontal dreapta, asociind priza de contrast a meningelui si minim efect de masa asupra parenchimului cerebral subiacent;
- aspect normal al spatiilor lichidiene pericerebrale supra si infratentoriale;
- sistemul ventricular simetric, normal dimensionat;
- structurile mediane cu topografie normala;
- sinusurile paranazale cu dezvoltare si pneumatizare normale;
- orbitele si continutul orbital fara anomalii decelabile;
- absenta imaginilor evocatoare de ischemie acuta sau mase cu substrat tumoral.

Concluzii

Empiem epidural frontal drept in observatie.

Conf. Univ. Dr. Radu Baz
Medic primar radiolog
Director de servitiile medicale

SPITALUL MUNICIPAL MEDGIDIA

Sectia: PEDIATRIE

Telefon:

Foaie de observatie nr.: 4733

Cod prezentare: 199125

MEDIC SEF SECTIE
Dr. TONA CRISTINA
MEDIC SPECIALIST

MEDIC CURANT
Dr. TONA CRISTINA
MEDIC SPECIALIST

BILET DE EXTERNARE

Nume si prenume: **CONSTANTIN IONUT PETRU**

Vârsta **1 an**

CNP : **5110628132834**

Casa Asigurari : **ASIG. OBLIG. CAS-CONSTANTA**

Domiciliu: **Str. Str. TEIULUI, Nr. 43, Bl. , Ap., loc. Cuza Voda jud. CONSTANTA**

Data internarii: **27.03.2013 09:25**

Data externarii: **01.04.2013 14:15**

Urgenta : **DA**

Diagnostic conform codificarii

Diagnostic Principal (DRG): Sindromul de soc toxic (A48.3)

Diagnostic Secundare (DRG):

Faringita acuta, nespecificata (J02.9)

Alte tulburari hidrice si electrolitice, neclasificate altundeva (E87.8)

Paralizia cerebrala, nespecificata (G80.9)

Retardare mentala nespecificata fara mentionarea deficientei comportamentului (F79.9)

Intarzierea de dezvoltare datorita malnutritiei proteino-energetice (E45)

Diagnostic externare (formulare libera) :

Epicriza :

Internat pentru: stare generala influentata , paloare , inapetenta , febra 39,9C .

Hb = 12,2 ; Nr.L = 22,47 ; Nr.Tr = 428 ; PCR = 23,54 ; TGP = 39,8

TGO = 49,9 ; NA+ = 138 ; K+ = 4,69 ; Creatinina = 0,19 ; Uree = 21,4

; Glicemie = 75,6 ; calciu ionic = 4,5 ; calcemie = 9,48 ; proteine totale serice = 6,08

Ex.urina= densitate 1015 , pH 6,5 , corpi cetonic

Ex. faringian= negativ

Ex. nazal = negativ

urocultura = negativ

Ex. coproparazitologic = in lucru

Coprocultura = in lucru

Radiografie pulmon = confirma diagnosticul

Tratament : cefort 900mg/24h , colistin 1mil /24h , HHC 50mg/24h , dexamethasone 4,5mg/24h , nurofen 1fl , paracetamol sup , algocalmin 0,5ml im , PEV cu ringer 200ml , arnetin 1ml , glucoza 5% 250ml , ser fiziologic 0,09% 150ml , vit b1 1ml , vitb6 1ml , PEV cu ringer 250ml , arnetin 0,7ml , no-spa 0,3ml , ca carbonic , algocalmin 0,5ml im , ercefuril cps , linex plic .

Recomandari :

- control periodic la medicul de familie
- regim alimentar conform varstei
- recontrol ex ORL

Fisa de consultatii medicale

Numele IVANCIU - copii - Prenumele IONUT - PETRU Sex
 Data nasterei: anul 2011 luna 06 ziua 28
 Pronumele Somiciliul
 Locul nasterii CONSTANTIN CIPRIAN varsta 20 Localitatea CUZA-VOLOA
 mamei LILIANA varsta 22 Str. TEICULI nr. 43

ANAMNEZĂ MT. MITRONESCU R.

Antecedente fiziologice Alimentat natural da la CERERE
 Rangul copilului Malformatii congenitale
 Născut la 39 sept PO = 34 cm Antecedente patologice
 Greutatea 3100 g înălțimea 51 cm PT = 33 cm Co la născ = 3950 S
 Asistat la naștere Data născ = 12.07.2011
 Starea la naștere APGAR-6 la 1 Antecedente familiale
 Copii 11 copiale cresc
MR = intrauterin

DATA EFECTUĂRII IMUNIZĂRIILOR:

Fa	BOG	A.P.B.	A.F.	Di	Di To	A.T.	A.TEN	T.A.B.	Anti-	Anti-	Anti-
Te				Te	Per				ru-	tra-	gripal
									olis	to-	
									ic	ic	
Varsta	11.07.2011	29/06									
Edificat	20/11/2011	29/06									
	23/12/2011	29/06									
	03/01/2012	29/06									
	09/03/2012	29/06									

Teste biologice	
	Rezultat
I.D.R.	
I. Schick	

Imunizări D2 S-a elimitat 1 fi de vârstă 23

CONSEMNAAREA EXAMENELOR PERIODICE Testat HIV + PKC

Condițiile examenului clinic, aspecte morfologice ale nou-născutului, examenul analizei urinare și sângelui

greutatea 3100 g 1) Nu, nou-născutul are, născut prin
 talia 51 cm epitrahie cegariana
 H.C. 2) Suficiență fetală. Suficiență
 P.T. perinatală moderată. Detrușă semnificativă
 greutatea 3) Instabilitate cerebrală
 talia 4) Cervică neurabale
 H.C. 5) I.T.U cu E.Celi
 P.T. 6) Risc infecțios
7) Febra fiziologică

Am nos mi pozele al, nu sunt prin eferabie ergar una
 di sugenta (suferinta fetală - bradecardie), în feri-
 gentate craniana. St = 6 de 1. St = 6 de 5, St = 6 de
 10. St = 7 de 15 + 20 numele.

Metresa respiratorie neonatală
 Iratabilitate cerebrală. Echivalenți cu val 5.4.
 Tulburări de tonus muscular.
 Rise în focos.
 ITU cu E. coli.

A primit tratament cu Augmentin (10 gr) +
 Gentamicin (7 gr); Cilegeu (5 file) pentru I.T.U. cu
 E. coli și cu soluții de glucoză 10%, 5%,
 ser fiziologic, vitamina B, calciu
 gluconat 10%, Hexametharsin; Fenobarbital p.o.
 aminocaciz centrali în PTV.

Tedă intensificat → găsirea. Alimentație naturală
 Sde respirator s-a menținut și mențin tulburările
 de tonus muscular. Reflexe arhice diminuate;
 cloni la nivelul membrului inferior.

- Rec: 1) alimentație naturală
 2) ecografie transthoracică
 3) cabinet cabinet neurologi pediatrie că
 (Mede/dia - Dr. Tudor Rădaru)
 4) cabinet cabinet pediatrie.
 5) profilaxia natală a meningitei, cu vitamina B3 2gr/24
 6) dispensarizare.

(29/5) - 8 (5) Ue
 Le = 15.410 /mm³ → 14.950 /mm³
 Hb = 17,9 g/l → 17,8 g/l
 Ht = 50,9% → 43,4%
 T₁₀₂ = 329.000 /mm³ → 613.000 /mm³
 N = 66,1% → 38,3%
 L = 24,6% → 33,2%
 CRT = 6 μg/l → 6 μg/l
 uree serică = 241 μg/l → 33,6 μg/l
 creatinină serică = 0,4 μg/l → 0,3 μg/l
 K⁺ seric = 5,8 μg/l
 Na⁺ seric = 141 μg/l
 Glicemie = 85 mg/l → 59 mg/l

Urocultura - E. coli (+),
 Sensibil la Cloramfenicol,
 Furazemol,
 Intermedias - la Unosyn.
 Pe 18 vi - urocultura
 ale central, în lucru.

FISA MEDICALA SINTETICA TIP I
In atenta medicului de familie

UNITATEA SANITARA..... *CM*
NUMELE MEDICULUI..... *DR. DIACONESCU RASU*

NUMELE SI PRENUMELE COPILULUI..... *CONSTANTIN - IOAN - PEPPU*
DATA NASTERII..... *28.06.2011*

▶ ANAMNEZA Copil în vârstă de 1 an și 7 luni, născut în
Medișina de familie la naștere, evoluție
fetală și în primele luni de viață cu
crescerea ponderală și înaltă normală.
Medișina de familie cu EEG, Paralizie cerebrală, Retard
Mental sever.

▶ DIAGNOSTICUL MEDICAL (și cu nr. cod ICD 10) conform certificatelor
medicale actuale (se specifică nr. data, instituția emitentă)
*CM 129 / 16.01.2013, S.S. EEG; Paralizie cerebrală gravă
severă, Retard mental sever, IS - 3 luni -> Dr. RASU
TUMOR - Neurofibromatoză cu puncte - (Med. familie)*

▶ Evoluția clinică sub tratamentul urmat (per ansamblu)
.....

▶ In absenta oricarui tratament, enumerați motivele pe care le invocă familia:
.....



Nr. Crt.	TIPUL TRATAMENTELOR	TRATAMENTE URMATE (scurta descriere)	TRATAMENTE RECOMANDATE (se bifeaza)
1	Medicamentoase		
2	Recuperare neuromotorie		
3	Chirurgicale		
4	Ortopedice		
5	Protezare		
6	Psihoterapie		
7	Logopedie		
8	Oftalmologie		
9	Nutritie si metabolism		
10	ORL		
11	Cardiologie		
12	Endocrinologie		
13	Gastroenterologie		
14	Altele (cu specificatie)		

Semnatura si parafa medicului

Data si numarul de inregistrare al fisei. 5/10/2015

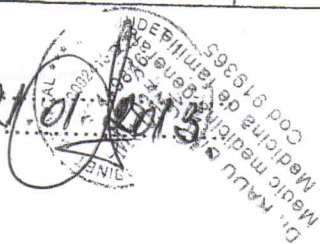

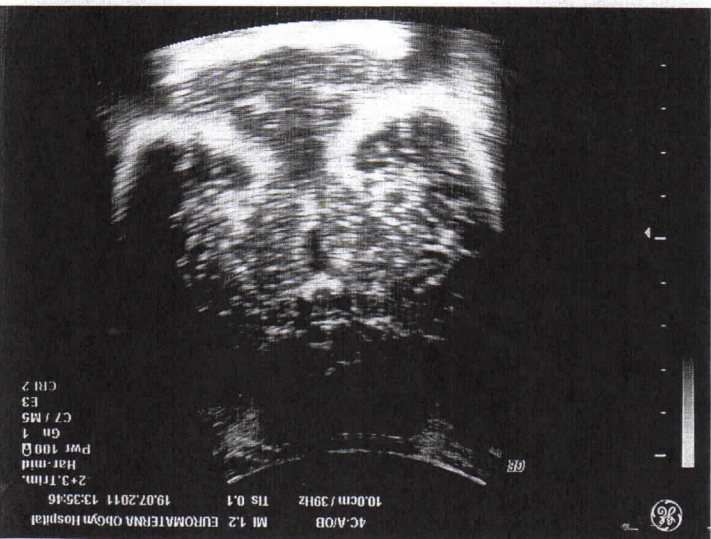
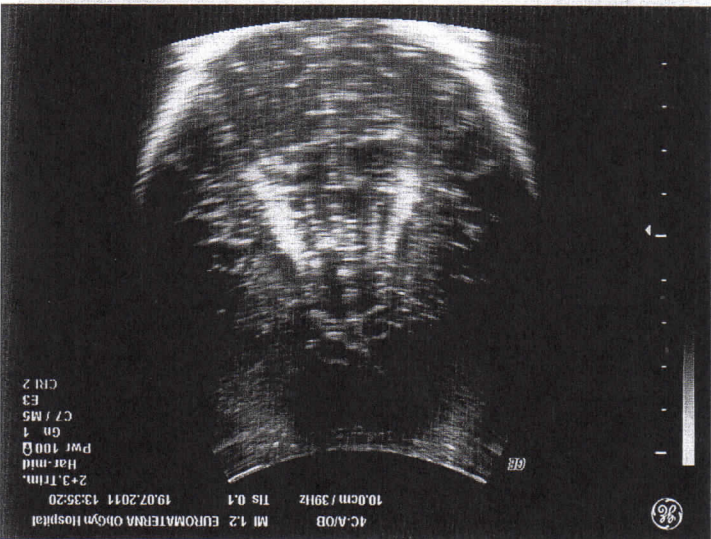
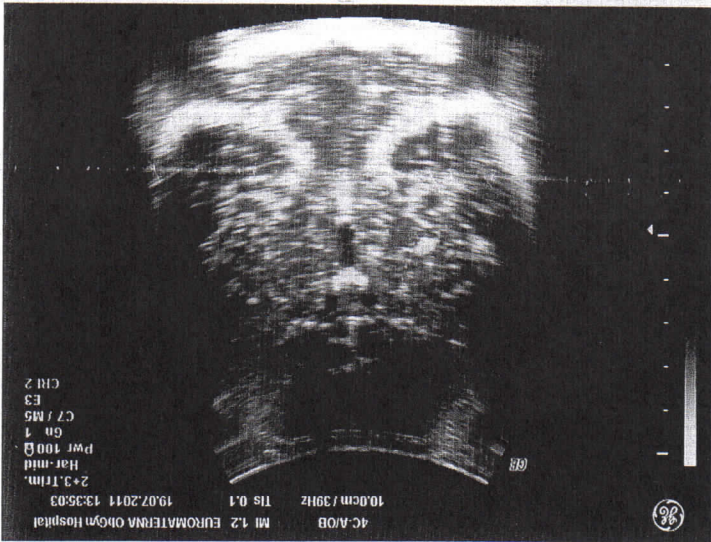

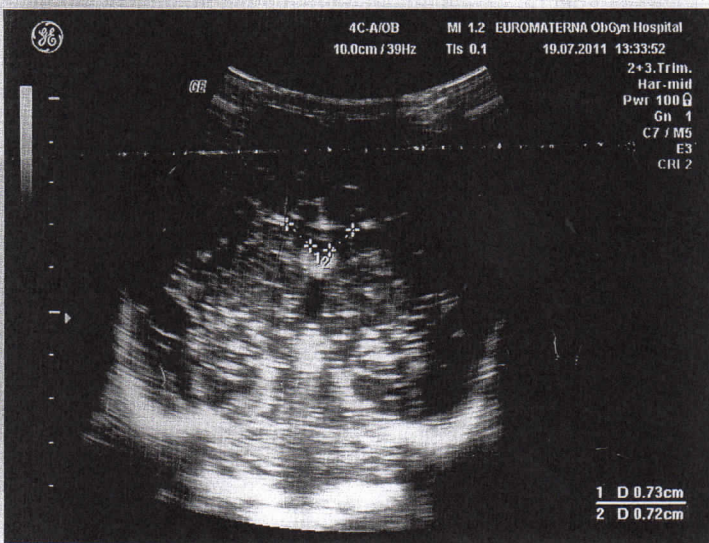
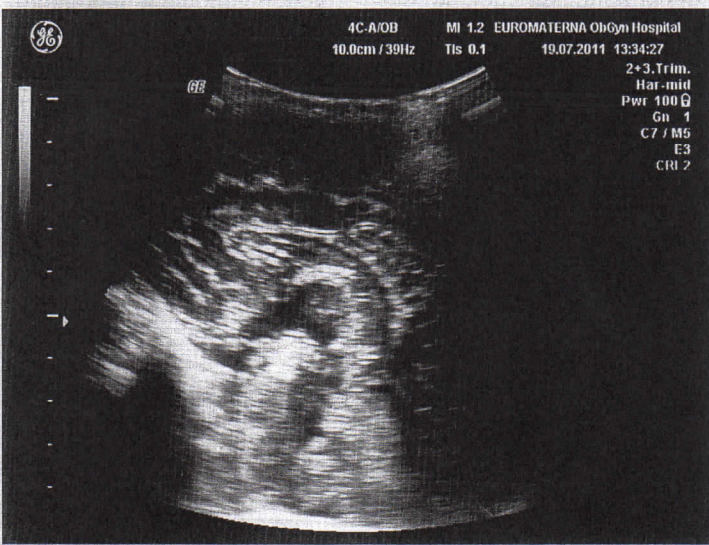
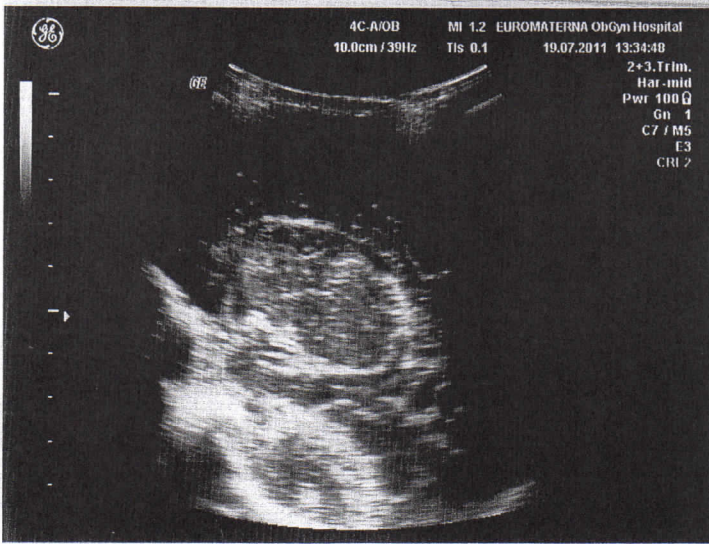

19.07.

3 sept

Acute TF



EUROMATERNA
spital obstetrică-ginecologie

Constanța, Str. Ștefăniță Vodă nr. 32; Tel.: 0241 60 55 55; Fax: 0241 60 55 56; office@euromaterna.ro

Domnului/Doamnei Dr. CRISTIAN M.

SCRISOARE MEDICALĂ

IONUT

Stimate(ă) coleg(ă),

Vă informăm că pacientul dumneavoastră Coxe Stăvăniță

Născut la data de 28.06.2011 CNP

A fost consultat în serviciul nostru la data de 19.07.2011

Diagnostic: celulozită

ULS - 0.73 cm

ULD - 0.72 cm

USV₃ - relații normale

Investigații: Specimen de lichid sinovial
- Flexie coloide / aspirate normale

test funcțional normal

> relații, eclofropie normale

Tratamente recomandate:

frăzajare locală

tip fizioterapie

antibiotici

nelfarmaci

Data: 19.07.2011

Dr. INCEU MIMI TITA
medic primar - pediatrie
competență ecnografiu
doctor în științe medicale
Semnat în fața medicului
200992